



14. März 2019
DGMGB Fach-
symposium

15.-16. März 2019
**BAG-MZEB
Kongress**

2. Kongress der medizinischen Zentren für Erwachsene mit Behinderung (MZEB)

Gemeinsame Tagung der BAG-MZEB
und Deutschen Gesellschaft für Medizin für Menschen
mit geistiger oder mehrfacher Behinderung (DGMGB)

Rummelsberg / Nürnberg



Sehr geehrte Damen und Herren, liebe Kolleginnen und Kollegen,

über 40 aktive Zentren gibt es nun, fast jeden Monat nimmt ein weiteres „Medizinisches Zentrum für Menschen mit Behinderung“ (MZEB) seine Arbeit auf. Noch steht die Entwicklung der MZEBs aber am Anfang. Diese äußerst erfreuliche Entwicklung ist der jahrzehntelangen Arbeit vieler engagierter Kolleginnen und Kollegen und anderer Experten aus der Deutschen Gesellschaft für Medizin für Menschen mit geistiger Behinderung (DGMGB, früher BAG), den Fachverbänden der Behindertenhilfe und anderen Verbänden und Organisationen zu verdanken, die unermüdlich auf die Notwendigkeit einer spezialisierten Versorgung für Menschen mit schwerer Behinderung hingewiesen haben.

Die neuen Zentren stellen für alle Beteiligten eine große Herausforderung und Chance dar: erstmals kann in Deutschland mit einem multidisziplinären Ansatz eine verbesserte Diagnostik und Behandlung für Menschen mit Behinderung unabhängig von der Wohnform in größerem Umfang sichergestellt werden.

Wir wollen mit dieser zweiten gemeinsamen Tagung der DGMGB und der BAG MZEB den Bogen von fachlich-wissenschaftlichen Themen hin zu Fragen der Organisation, der Gestaltung und des Betriebs der neuen Zentren spannen.

Adressaten sind alle, die in den neuen Zentren arbeiten (werden), unabhängig von der Profession: TherapeutInnen, ÄrztInnen, aber auch in der Organisation und Verwaltung der MZEB Tätige sind herzlich eingeladen. Selbstverständlich richtet sich die Tagung aber auch an all jene, die außerhalb der MZEB mit der medizinischen Versorgung von Menschen mit geistiger und mehrfacher Behinderung befasst sind.

Recht herzlich wollen wir Sie auch zu unserem „Nürnberger Abend“ in das „Bratwurst Röslein“ einladen. Lassen Sie sich vom Charme des alten Nürnberg bezirzen und nehmen Sie teil an fachlichem und persönlichem Austausch.

Wir hoffen auf interessante Begegnungen, regen Austausch, lebhaftes Diskussionen, intensives Lernen von- und miteinander und freuen uns auf Ihr Kommen!

Mit herzlichen Grüßen

Dr. Anja Grimmer
Vorsitzende DGMGB

Dr. Matthias Schmidt-Ohlemann
Vorsitzender BAG-MZEB

PD Dr. Martin Winterholler
Kongresspräsident

Fachsymposium der DGMGB

13.30 Uhr: Luchempfang, Anmeldung

Krankenhaus

14.00–15.30 Uhr: Hauptsitzung 1

Vorsitz: Grimmer, Martin

Krankenhaus, Vortragssaal, EG

Kongresseröffnung/Begrüßung

A. Grimmer, P. Martin, M. Winterholler

Leitlinie zur Osteoporose bei Querschnittslähmung – was lässt sich auf Menschen mit geistiger oder mehrfacher Behinderung übertragen?

J. Moosburger

Leitlinie chronische Obstipation – welche Besonderheiten gibt es bei Menschen mit geistiger Behinderung

C. Pehl

Leukodystrophien im Erwachsenenalter

W. Köhler

15.30–16.00 Uhr: Pause

16.00–17.30 Uhr: Hauptsitzung 2

Vorsitz: Feiner, Vöhringer

Krankenhaus, Vortragssaal, EG

Barrieren und Brücken in der Wahrnehmung medizinischer Vorsorgeuntersuchungen durch Menschen mit komplexen Behinderungen

P. Weber

Zahnärztliche Prävention für eine spezielle Patientengruppe – der neue §22a macht es möglich

C. Haffner

Das Dravet-Syndrom – Besonderheiten im Erwachsenenalter

P. Martin

17.30–17.45 Uhr: Pause

17.45 Uhr: Mitgliederversammlung DGMGB

Krankenhaus, Vortragssaal, EG

19.00 Uhr: Get Together / Mitgliederabend DGMGB im Hotel Anders

8.30–10.00 Uhr: Vorstandssitzung BAG-MZEB

Krankenhaus,
Vortragssaal, EG

10.00–11.30 Uhr: Workshops / Block 1

Krankenhaus

EG, Ärztebibliothek WS 1: Schluckstörung, Schluckdiagnostik <i>M. Schuster</i>	4. OG, Vortragssaal WS 2: Spina bifida interdisziplinär <i>A. Bredel-Geißler, N. Schwendler</i>	3. OG, Station 18 WS 3: Neurostimulation und Pumpenverfahren bei Menschen mit schwerer Behinderung <i>M. Schrey</i>
4. OG, Seminarraum WS 4: Nichtinvasive Beatmung und Sekretmanagement: hands-on <i>R. Winkler, M. Winterholler</i>	UG, Kapelle WS 5: My worst case: Falldiskussionen im Kollegenkreis <i>P. Martin</i>	EG, Vortragssaal WS 8: Leichte Sprache im MZEB und Krankenhaus <i>S. Müller, S. Weyh, S. Wild</i>

11.30–12.00 Uhr: Kaffeepause

Krankenhaus, 4. OG

12.00–13.45 Uhr: Workshops / Block 2

Krankenhaus

4. OG, Seminarraum WS 6: Leben mit Down-Syndrom: Management und Förderung <i>K. Braganca, B. Mehl</i>	4. OG, Vortragssaal WS 7: Hilfsmittel: Innovationen und Praxis der Verordnung <i>A. Rieppel, M. Wachowsky</i>	EG, Ärztebibliothek WS 9: Zahngesundheit für Menschen mit IM <i>G. Elsässer</i>
EG, Vortragssaal WS 10: Assessment im MZEB: ICF und Praxis <i>A. Klafke, C. Krzoska, M.-M. Theil, D. Zink</i>	UG, Kapelle WS 11: MZEB – Zulassungsver- fahren und Vergütungs- verhandlung: Probleme – Erfahrungen – Tipps <i>P. Clemens, K. Timmermann</i>	3. OG, Station 18 WS 12: Kommunikation bei schwe- rer geistiger Behinderung <i>S. Elstner, P. Martin</i>

13.45–14.30 Uhr: Mittagspause

Berufsbildungswerk, Foyer

14.30–16.15 Uhr: Hauptsitzung 1

Vorsitz: Grimmer, Martin

Berufsbildungswerk, Vortragssaal

Kongresseröffnung/Begrüßung <i>M. Winterholler</i>	15'
Versorgungsstrukturen, Kooperationsmodelle, Perspektiven	
V 1: MZEBs: Wo stehen wir heute? <i>M. Schmidt-Ohlemann</i>	20'
V 2: Kooperation in Netzwerken: Gründe, Möglichkeiten und Grenzen <i>R. Werb</i>	20'
V 3: Transition: vom SPZ zum MZEB – Wunsch und Wirklichkeit <i>R. Trollmann</i>	20'
V 4: Der Orthopäde: Konsiliar oder Organisator? <i>S. Martin</i>	20'

16.15–16.45 Uhr: Kaffeepause

Berufsbildungswerk, Foyer

16.45–18.15 Uhr: Hauptsitzung 2

Vorsitz: Kerling, Martin

Berufsbildungswerk, Vortragssaal

Ernährung, Kommunikation, Stoffwechsel, Verdauung	
V 5: Kommunikation mit technischen Hilfen bei ALS <i>W. Tröger</i>	20'
V 6: Obstipation: erkennen und behandeln <i>J. Stockmann</i>	20'
V 7: Essen und Genießen beim Down-Syndrom <i>K. Braganca</i>	20'
V 8: Ketogene Diät: sinnvoll und machbar bei IM? <i>A. Wulf</i>	20'

19.30–23.30 Uhr: Gesellschaftsabend

► Die XL Workshops und die Hauptsitzung 3 finden parallel statt:

8.30–11.00 Uhr: XL Workshops / Block 3 Krankenhaus		
EG, Ärztebibliothek	4. OG, Vortragssaal	EG, Vortragssaal
XL WS 1: Spastik/Dystonie Organisation: <i>A. Gorsler</i> Teil 1: Theorie Dystonie <i>I. Reuter</i> Teil 2: Theorie Spastik <i>A. Gorsler, S. Löns</i> Teil 3: Praxis	XL WS 2 der Leiter und Geschäftsführer Organisation: <i>T. Wüstner</i> Teil 1: Verträge/ Vertragsverhandlungen <i>F. Rapp</i> Teil 2: Ressourcen/ Personal/Organisation <i>N. Kasper</i>	XL WS 3: Physiotherapie/ Ergotherapie Organisation: <i>F. Bösebeck</i> Teil 1: die Therapeutin im MZEB <i>I. Förster-Tschöpe</i> Teil 2: Therapiemethoden: was für wen? (pro-con) <i>C. Knorr</i>

8.30–11.00 Uhr: Hauptsitzung 3 Vorsitz: Brechenmacher, Elstner	
Berufsbildungswerk, Vortragssaal	
Psychopathologie, Autismus und Verhalten	
V 9: Was hilft uns die klassische Psychopathologie bei Menschen mit geistiger Behinderung? <i>S. Elstner</i>	20'
V 10: Am anderen Ende des Autismus-Spektrums – Erfahrungen als Psychiater <i>F. Brem</i>	20'
V 11: Affektive Störungen bei geistiger Behinderung <i>B. Schmidt</i>	20'
V 12: Antipsychotische Therapie bei geistiger Behinderung <i>M.-M. Theil</i>	20'
V 13: Dissoziative Anfälle bei Menschen mit intellektueller Entwicklungsstörung <i>A. Grimmer</i>	20'
V 14: Die Rolle der Wiedereingliederungshilfe in der Betreuung von Menschen mit Behinderung <i>M. Schmidt-Ohlemann</i>	20'
V 15: Leitlinien und klinische Pfade im Kontext des MZEB <i>E. Busch</i>	20'

11.00–11.30 Uhr: Kaffeepause Berufsbildungswerk, Foyer

11.30–13.00 Uhr: Hauptsitzung 4 Vorsitz: Neundörfer, Schikora	
Berufsbildungswerk, Vortragssaal	
Bewegung und Bewegungsstörung	
V 16: Bewegung: von der Beobachtung zur Diagnose <i>B. Schrank</i>	20'
V 17: Wirkungen von Antikonvulsiva auf Verhalten und Motorik <i>F. Kerling</i>	20'
V 18: Bewegung und Orthopädie: Optimierung des Bewegungsmusters durch Operationen <i>M. Wachowsky</i>	20'
V 19: Jetzt ist aber Schluss! Fazit und Ausblick <i>A. Gorsler, M. Winterholler, T. Wüstner</i>	20'

13.00–14.00 Uhr: Mitgliederversammlung D-A-CH – Inklusive Medizin

Partner



3.200 EUR



3.000 EUR



3.000 EUR



3.000 EUR

Ausstellende

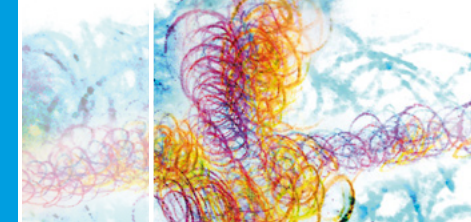

Wir danken den ausstellenden Unternehmen für ihre Unterstützung!

Alexion Pharma Germany GmbH	2.000 EUR
Biogen GmbH	1.000 EUR
Coloplast GmbH	1.000 EUR
CSL Behring GmbH	2.000 EUR
Eisai GmbH	1.500 EUR
Grifols Deutschland GmbH	2.000 EUR
GW Pharmaceuticals	2.000 EUR
Hans Müller HMP Medizintechnik GmbH	2.000 EUR
Intensivservice Wanninger GmbH	2.000 EUR
Ipsen Pharma GmbH	3.000 EUR
KEDRION Biopharma / KEDPLASMA GmbH	2.000 EUR
Löwenstein Medical GmbH & Co. KG	2.000 EUR
Medtronic GmbH	1.000 EUR
Merz Pharmaceuticals GmbH	2.000 EUR
ORTHOTECHNIK Rummelsberg GmbH	1.000 EUR
Pharm-Allergan GmbH	3.200 EUR
REHAVISTA GmbH	1.750 EUR
Sanofi-Aventis Deutschland GmbH	3.000 EUR
Vanda Pharmaceuticals Germany GmbH	2.000 EUR
WKM GmbH und REHA&CARE SERVICEZENTRUM GmbH	3.000 EUR

Stand: 01.03.2019

Hinweis: Umfang und Bedingungen der Unterstützung durch die FSA-Unternehmen finden Sie auf www.mzeb-kongress.de/ausstellende

Allgemeine Informationen

Tagungswebsite

www.mzeb-kongress.de

Tagungsorte

Berufsbildungswerk
Rummelsberg 74
90592 Schwarzenbruck

Hauptvortragssaal
Industrieausstellung

Krankenhaus Rummelsberg GmbH
Rummelsberg 71
90592 Schwarzenbruck

Workshopräume

Tagungspräsident

PD Dr. med. habil. Martin Winterholler



Veranstalter, Organisation und Ausstellung

Intercongress GmbH
Ingeborg-Krummer-Schroth-Str. 30
79106 Freiburg
fon +49 761 69 699 240
fax +49 761 69 699 11
alisa.ganter@intercongress.de



Teilnahmegebühren

Die Anmeldung erfolgt über die Tagungswebsite: www.mzeb-kongress.de

Dauerkarte: 120,00 EUR
Dauerkarte ermäßigt*: 80,00 EUR
Je Workshop: 20,00 EUR
Je XL Workshop: 40,00 EUR

* für Gesundheits- und Krankenpflegende,
Therapeuten/innen, Medizintechniker/innen, Studierende

Zertifizierung

CME Punkte

Der Kongress wird als ärztliche Fortbildung von der Ärztekammer Bayern zertifiziert.

Datum	CME-Punkte	Kategorie
15.03.2019	3	B
16.03.2019	3	B

Fortbildungspunkte Pflege

Die Registrierung beruflich Pflegenden erkennt den 2. Kongress der MZEB als Fortbildung für examinierte Pflegekräfte mit folgenden Punkten an:

Datum	Zeit	Punkte
15.03.2019	10:00–18:15 Uhr	6
16.03.2019	08:30–13:00 Uhr	6

Für die gesamte Veranstaltung werden maximal 10 Fortbildungspunkte angerechnet.

Deutsche Gesellschaft für Epileptologie (DGfE)

2 Fortbildungspunkte speziell für epileptologische Themen

Zertifikatsfortbildungspunkte DGMGB

Für die Veranstaltung sind 20 Zertifikatsfortbildungspunkte der Deutschen Gesellschaft für Medizin für Menschen mit geistiger oder mehrfacher Behinderung anrechenbar.

Gesellschaftsabend

Datum: Fr., 15. März 2019
Uhrzeit: 19:30–23:30 Uhr
Location: Bratwurst Röslein
Rathausplatz 6, 90403 Nürnberg
Preis: 40 EUR pro Person
(inkl. Essen und Getränke)
Registrierung: mzeb-kongress.de/registrierung



© Bratwurst Röslein Betriebsgesellschaft mbH

Führungen im Neuen Museum

Datum: Sa., 16. März 2019
Uhrzeit: 14:30 Uhr
Location: NEUES MUSEUM
Staatliches Museum für Kunst und Design
Luitpoldstraße 5, 90402 Nürnberg
Preis: kostenlos (vorab Anmeldung notwendig)
Registrierung: mzeb-kongress.de/registrierung



© Neues Museum

Mitwirkende

- 
- Bösebeck**, Frank, Rotenburg
Brechenmacher, Peter, Ursberg
Bredel-Geißler, Anne, Mainz
Brem, Felix, Weinfeldern
Busch, Elmar W., Essen
Clemens, Peter Chr., Schwerin
De Braganca, Katja, Bonn
Elsäßer, Guido, Kernen
Elstner, Samuel, Berlin
Feiner, Christoph, Tuttlingen
Förster-Tschöpe, Inge, Rummelsberg
Gorsler, Anna, Beelitz-Heilstätten
Grimmer, Anja, Berlin
Haffner, Cornelius, München
Kasper, Nico, Mannheim
Kerling, Frank, Schwarzenbruck
Klafke, Anja, Würzburg
Knorr, Christiane, Burgau
Köhler, Wolfgang, Leipzig
Leichtfuß, Anne, Bonn
Löns, Sebastian, Lübeck
Martin, Peter, Kehl-Kork
Martin, Stephan, Hannover
Mehl, Burkhard, Bremen
Moosburger, Jürgen, Bad Wildbad
Müller, Sebastian, Regensburg
Neundörfer, Bernhard, Erlangen
Pehl, Christian, Vilsbiburg
Rapp, Falko, Köln
Reuter, Iris, Giessen
Rieppel, Andreas, Schwarzenbruck
Schikora, Nils, Augsburg
Schmidt, Bernd, Berlin
Schmidt-Ohlemann, Matthias, Bad Kreuznach
Schrank, Bertold, Wiesbaden
Schrey, Michael, Nürnberg
Schuster, Maria, Nürnberg
Schwendler, Nadin, Mainz
Stockmann, Jörg, Hagen
Theil, Michael-Mark, Braunschweig
Timmermann, Kristina, Schwerin
Tröger, Wolfgang, Nürnberg
Trollmann, Regina, Erlangen
Vöhringer, Annette, Kernen
Wachowsky, Michael, Schwarzenbruck
Weber, Petra, Hamburg
Werb, Reinhard, München
Weyh, Sabrina, Altdorf
Wild, Stefan, Schwarzenbruck
Winkler, Roland, Schwarzenbruck
Winterholler, Martin, Schwarzenbruck
Wulf, Annette, Kehl-Kork
Wüstner, Thomas, Halle
Zink, Daniela, Würzburg